

## Infobooklet für Teilnehmer

### AvD-ACV German Karting Series Pro Liedolsheim am 11./12. April 2026

#### Einfahrt und Aufbau Fahrerlager:

Die Einfahrt ins Fahrerlager ist ab Freitag, 10.04.2026 rund um die Uhr möglich. Der Aufbau von Zelten und Positionierung der Rüstfahrzeuge ist ausdrücklich nur nach Absprache mit der Fahrerlageraufsicht der Kartbahn Liedolsheim bzw. des Veranstalters erlaubt. Hierzu stehen mit Fahrerlager 1 und Fahrerlager 2 mehr als genug Fläche zur Verfügung (siehe Übersichtsplan unten).

Wohnmobile und Wohnwagen dürfen grundsätzlich nur im hinteren Bereich vom Fahrerlager 2 oder auf dem Parkplatz oberhalb der Start- und Zielgeraden geparkt bzw. abgestellt werden!

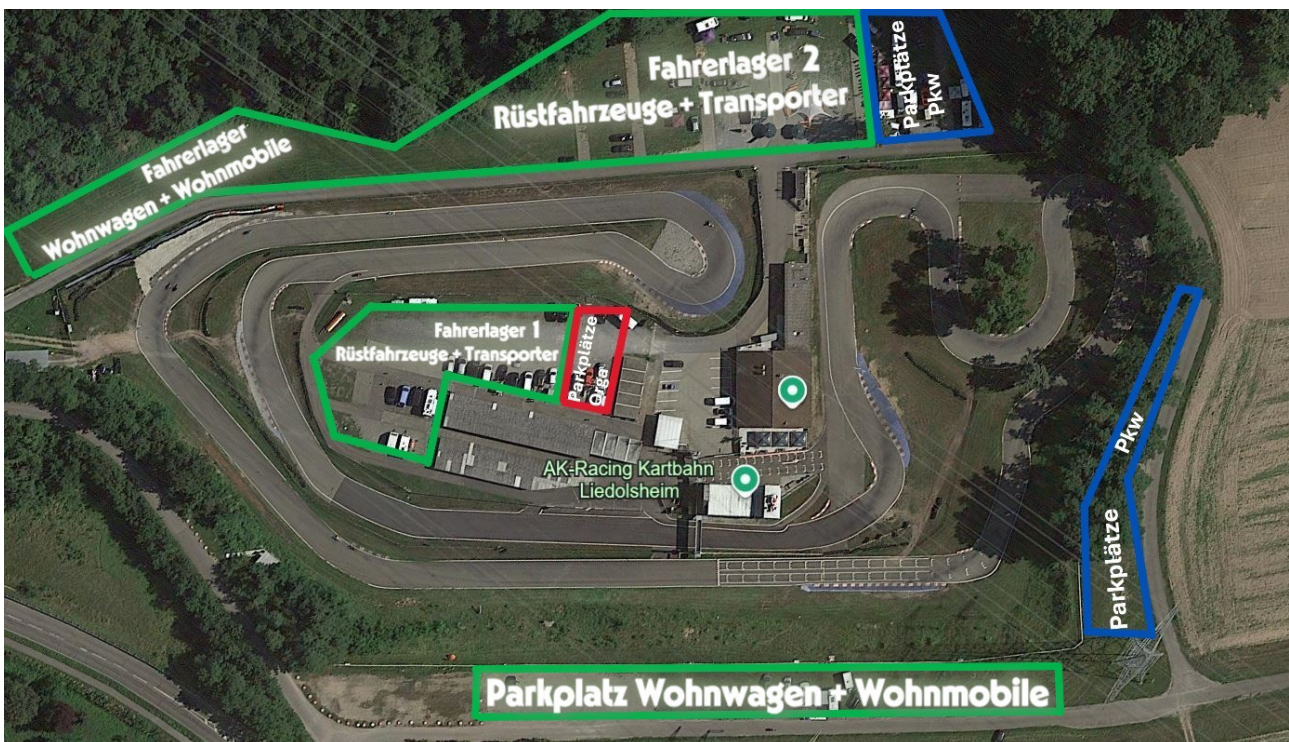

#### Verpflegung / Gastronomie:

Das „Restaurant zum Boxenstopp“ auf der Kartbahn steht euch, wie gewohnt mit Speisen und Getränken zur Verfügung. Brötchen oder auch belegte Brötchen können am Vortag bei Restaurant-Betreiber Markus Eder für den nächsten Morgen vorbestellt werden.

#### Nennbüro:

Das Nennbüro befindet sich im Hauptgebäude im 1. Stock über dem kartshop.

Papierabnahme und Transponderausgabe:

- Samstag 09:00 – 10:00 reserviert für Teams mit Sammelmeldungen
- Samstag 10:00 -13:00 Uhr für alle Teilnehmer und Teams
- Sonntag 07:15 - 08:00 Uhr für alle Teilnehmer und Teams

#### Transponder:

Im Nennbüro erhältlich für 30€ Leihgebühr & 150€ Kautions (wird nur erstattet bei Abgabe bis Sonntag 17 Uhr) oder Personalausweis / DMSB ID-Fahrekarte als Pfand

#### Strom- und Müllgebühr:

Die Strom- und Müllgebühr beträgt 25,- pro Teilnehmer und ist in bar bei der Papierabnahme im Nennbüro zu entrichten. Achtung: Altreifen müssen wieder mitgenommen werden und dürfen nicht hinterlassen werden!!!



### **Technische Abnahme:**

Die technische Abnahme findet in der linken Garage im Fahrerlager 1 neben dem Parc-Ferme Bereich statt

- Samstag 11:00 – 18:30 Uhr / Sonntag 07:15 – 08:00 Uhr

### **Reifenausgabe der Pflicht-Reifensätze für den Renntag:**

Die Pflicht-Reifen für den Renntag können in der Garage (Fahrerlager 1) bei der technischen Abnahme gegen Abgabe des Reifengutscheins abgeholt werden. Der Reifengutschein wird nach erfolgter Bezahlung bei der Papierabnahme ausgegeben.

### **Freies Training für Test- und Einstellfahrten:**

Freies Training ist an folgenden Tagen mit Tagestickets über dem Streckenbetreiber möglich:

Freitag 10.04.2026 von 10:00 Uhr bis 18:00 Uhr

Samstag 11.04.2026 von 10:00 Uhr bis 18:00 Uhr

### **Rennleitersprechstunde:**

Wenn aus der virtueller Fahrerbesprechung für die Teilnehmer Fragen oder Unklarheiten entstanden sind, besteht die Möglichkeit diese vor Ort mit dem Rennleiter Uwe Fuchs und Thomas Schwing im Rennbüro zu nachfolgenden Zeiten zu klären:

Samstag 11.04.2026 von 15:00 bis 16:00 Uhr

### **Fahrerbesprechung:**

Die Fahrerbesprechung findet im oder am „Restaurant zum Boxenstopp“ zu folgenden Zeiten statt:

- Samstag 17:30 Uhr freiwillige Fahrerbesprechung Mini- und Junior Klassen

- Samstag 18:00 Uhr freiwillige Fahrerbesprechung Senior- und KZ2-Klassen

(alle anwesenden Teilnehmer müssen dann am Sonntag nicht mehr bei der Fahrerbesprechung um 08:00 Uhr dabei sein)

- Sonntag 08:00 Uhr Fahrerbesprechung

### **Parc-Fermé:**

Der Parc-Fermé Bereich ist rechts neben den Garagen der technischen Abnahme.

### **Siegerehrung:**

Die Siegerehrung findet jeweils im Anschluss der Finalrennen im Vorstartbereich neben dem Kartshop statt.

### **Virtueller Aushang:**

Der virtuelle Aushang mit allen Infos, Unterlagen + Ergebnissen ist über folgenden Link abrufbar:

[2026 – German Karting Series](#)

### **Ergebnisse und Livetiming:**

Online unter folgendem Link möglich:

- Ergebnisse [Download Results](#)

- Live-Timing [racemon 3](#)

### **Media Akkreditierung:**

Per Mail an: [info@german-karting-series.de](mailto:info@german-karting-series.de) oder direkt vor Ort im Nennbüro im 1.Stock

***Wir wünschen allen Teilnehmern eine gute Anreise und freuen uns auf eine tolle Veranstaltung mit tollen Rennen und strahlenden Siegern.***

# GERMAN KARTING SERIES

SUPPORTED BY  

...MADE FOR KARTING DRIVERS



## Übersicht Servicebereich, technische Abnahme und Rennbüro

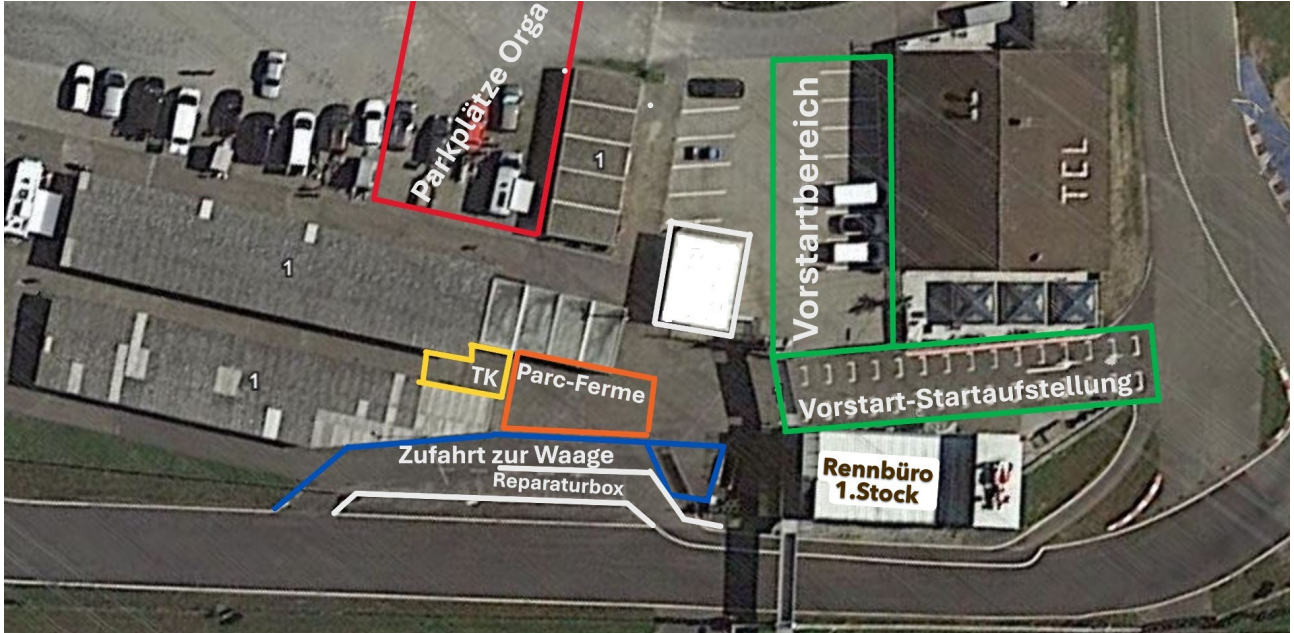

## Übersicht Zufahrt zur Waage und Reparaturbox

